

# Todi - Deruta - Marsciano

Redazione Tel. 075 528111 Fax 075 5295162 redazione@gornatedellumbria.it

**Marsciano** In una relazione le criticità: dall'acqua contaminata ai borghi distrutti dal sisma, si chiede il vincolo

## “Area nord a rischio inquinamento”

*Ambientalisti e cittadini: l'impianto di Olmeto non deve essere riaperto*

di ISABELLA ZAFFARAMI

MARSCIANO - Wwf, Fondo ambiente italiano e Legambiente lanciano l'allarme inquinamento nell'area nord del Marscianese e chiedono l'opposizione del vincolo paesaggistico. In un dossier realizzato dalla tre associazioni, dal Comitato antinquinamento di Marsciano e dall'Associazione per la salvaguardia e lo sviluppo del contado di porta Eburnea si denunciano le criticità e i rischi del territorio, a partire dai rifiuti derivanti dalla possibile riapertura del biodigestore di Olmeto. “L'impianto - si legge nel documento delle associazioni - nato nel 1989 per lo smaltimento dei reflui sismici del comune di Marsciano, è stato chiuso ad agosto 2009 e in 20 anni di attività ha creato grossi problemi ambientali. Attualmente la situazione è ancora di



Il biodigestore di Olmeto

To

TO  
gio  
del  
Do  
ni:  
div  
ria.  
del  
ad  
cor  
no  
fat  
sta  
ve  
Pri  
mi  
di  
gli  
del  
ser  
Sci  
di:  
di  
am  
me  
mi  
vre

grave emergenza, in quanto continua l'attività di sunicoltura con circa 35 mila maiali, con scarsa attenzione alla gestione delle deiezioni".

Per quanto riguarda il futuro, le associazioni ritengono che il biodigestore non vada riaperto e che l'attività zootecnica venga diretta verso un allevamento di qualità inserito nella filiera corta, con il conseguente abbandono della pratica della soecida, il che non giustificherebbe l'esistenza di un digestore consortile. "Il Comitato ambientamentale - continua la nota - ha chiesto aiuto ad uno studio legale di Roma, sia per proteggere i singoli membri del comitato, che sono sotto accusa di calunnia che per portare avanti una causa legale contro i soggetti che si sono dimostrati responsabili per i danni causati dal biodigestore. A supporto di quanto sostenuto sono stati effettuati dei controlli sulla qualità dell'acqua in 18 pozzi, dei quali 14 hanno dimostrato valori critici sopra la media". Altro allarme lanciato dalle organizzazioni ambientaliste è quello relativo all'inquinamento dei corsi d'acqua che, tuttavia, secondo Wwf Umbria, Fai e Legambiente, non va risolto con un depuratore nella zona di

Pieve Caina, come invece è nei progetti dell'amministrazione comunale marscianese.

"Si tratterebbe - spiegano le associazioni - di un impianto per 20 mila abitanti. Il depuratore verrebbe realizzato nel bel

mezzo di un bellissimo bosco protetto e proprio al centro di un suggestivo "percorso verde" inaugurato dal Comune nel 2005, per il quale sono stati effettuati investimenti che verrebbero resi vani".

Altra criticità riguarda i danni provocati dal terremoto del 15 dicembre scorso ai borghi medievali di Spina, San Biagio, Sant'Apollinare e Pieve Caina, oltre al castello di Sant'Apollinare, che è quasi crollato. "La ristrutturazione di questi borghi è estremamente importante - si legge nella nota - La presidente nazionale del Fai, Maria Borletti Buitoni ha chiesto più attenzione da parte delle istituzioni riguardo al recupero dei borghi". Il documento mette anche in evidenza il valore agricolo di quelle zone e mette in guardia contro la libera realizzazione di impianti per la produzione di energia da fonti rinnovabili. Per questi motivi le associazioni chiedono un confronto con il ministero per i Beni e per le Attività culturali e la Regione Umbria per l'apposizione di un vincolo paesaggistico che riguardi la parte nord del Marscianese e, in generale, tutto il contado di porta Eburnea.

A TODI

## C'è la seduta del Consiglio



Il consiglio comunale

TODI - Si terrà oggi pomeriggio, alle 18.30, il consiglio comunale cittadino. All'ordine del giorno la realizzazione del parcheggio interrato del Mercato Vecchio e la vendita dell'ex scuola comunale di Torre-vecceona. Se dovesse mancare il numero legale il Consiglio si riunirà lunedì.

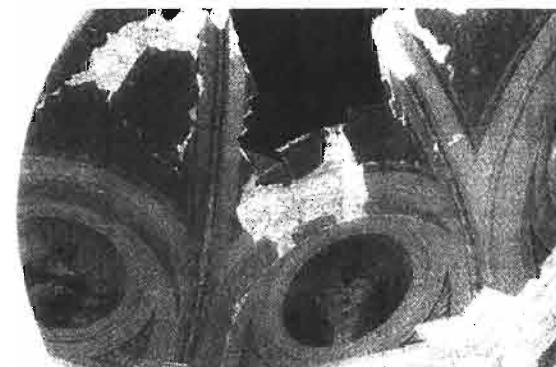

### I BORGHI POST-SISMA

La cupola della chiesa del centro storico di Spina, uno dei sette borghi colpiti dal terremoto del 15 dicembre 2009

## LIBRI

### All'istituto agrario l'esodo dello scrittore Carlo Var

TODI - "Buster e la Città dell'Equilibrio" è il titolo di Carlo Vannini che verrà presentato domani, alle 18, tutto agrario di Todi. Si tratta dell'opera prima, ma momentaneamente prima di una lunga serie, del medico tuderte e ne di molte associazioni professionali politiche e sindacato tutto todino visto che la casa editrice è la Anthuri la grafica è stata curata dalla società tuderte Swan. Si tratta di un manzo fantasy-thriller, nato dall'amore per il mistero le donne e i numeri.

## Massa Martana La lanterna è all'incrocio tra Flaminia vecchia e via Cavour, gli speed check a Santa Maria del Pantano Semaforo e autovelox "a sorpresa" per evitare gli incidenti

MASSA MARTANA - Più sicurezza per il territorio Martano grazie al semaforo intelligente, che regolerà l'incrocio tra la Vecchia Flaminia e via Cavour, insieme agli speed check installati lungo il rettilineo di Santa Maria in Pantano. Ad accendere il semaforo è stato ieri l'Assessore provinciale alla Viabilità, Domenico Caprini insieme al sindaco di Massa Martana, Ma-

dato dalla nostra amministrazione. La Provincia, come ente di area vasta, lavora in stretta collaborazione con i Comuni del territorio. Questo è uno dei tanti interventi, concordati con i

sindaci, che aumentano la qualità della vita dei cittadini e soprattutto la loro sicurezza. Stiamo lavorando anche sulla possibilità di rifare il manto stradale lungo la strada di Cimacolle".



"Voglio sinceramente ringraziare l'Assessore Caprini - ha affermato Bruscolotti - per aver risolto i problemi di questo incrocio. Questa zona residenziale è il cuore di Massa Martana, qui sono presenti scuola materna, asili nido e centro salute, era quindi importante dare maggiore sicurezza. Comunità piccole come la nostra, dove tutti si conoscono, vengono a volte fuso-

## Deruta, co di aliena

DERUTA - Dovrò gara per la vendita ne dovrebbe, quindi dell'immobile rinutese, in un moricittà della maiolic del centro direzione un bene comunale merciale. Il prezzo una cifra che oscilla La posizione lu all'incrocio di un